## Wir sind Stauf

**Ein Verein mit starkem Wir-Gefühl**

Der SV Stauf hat mehr zu bieten als „Kicken“

» Seite 4





## Weihnachten 2026

**Heimat auf dem Teller**

Regionale Gaumenfreuden für die Festtage

» Seite 5





AUSTRÄGER
TG Lauterhofen
TG Deining gesucht!
Melde Dich bitte bei: wochenblatt
Untere Marktstr. 31 - 92318 Neumarkt
Mail: ticketshop@wochenblattverlag.de
Tel.: 0 91 81 / 238 38



elipo
Für Privat und Gewerbe
ANHÄNGER AKTION
PKW ANHÄNGER
Sofort verfügbar
TOP-PREISE
ab 599,-€
SOFORT VERFÜGBAR IN MÜHLHAUSEN
Telefon: 09185 - 92 29 429
www.elipo.de



Woche 48/2026 | 32. Jahrgang | Auflage: 44.000 | Tel. 09181 23838 | wochenblatt-neumarkt.de

# wochenblatt

33 Jahre

Samstag
28. November 2026

Die lokale Wochenzeitung für Neumarkt, Berching, Freystadt, Mühlhausen, Deining, Parsberg, Velburg, Postbauer-Heng, Lauterhofen...


# "Ein paar Klimmzüge pro Woche reichen nicht"

## Ninja-Action in Postbauer-Heng



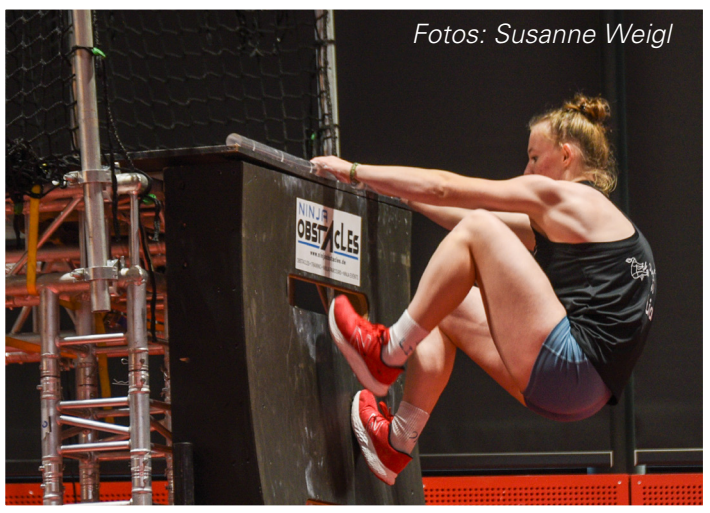


Video-Impressionen vom Ninja-Event sehen Sie auf der Facebook-Seite des Neumarkter Wochenblatts.

**Susanne Weigl**

In Postbauer-Heng war am Wochenende ordentlich Bewegung angesagt: Die Ninja-Bundesliga machte Station in der Erich Kästner-Mittelschule und brachte 150 Athleten aus Deutschland, Österreich und der Schweiz an ihre körperlichen Grenzen. Auf den vollbesetzten Rängen wurde mitgefiebert, angefeuert und applaudiert. Am Samstag standen das freie Mitmach-Training sowie die Wettkämpfe der 2. und 3. Bundesliga auf dem Programm.

### Der Buzzer als Ziel

Am Sonntag wurde es unter anderem bei der Speedstage der ersten Liga besonders spannend. 40 Top-Athleten, darunter 15 Frauen und 25 Männer, stellten sich unterschiedlichen Parcours, die es in sich hatten - laut Veranstalter Steffen Moritz erreichten sie internationales Niveau. Innerhalb einer vorgegebenen Zeit galt es, Hindernisse zu überwinden und möglichst schnell den erlösenden Buzzer zu erreichen. Greifen, springen, hangeln, balancieren – was für die Zuschauer nach einer spektakulären Mischung aus Kletterpartie und Hindernislauf aussah, verlangte den Teilnehmern enorme Kraft, Kondition und Konzentration ab.

Ein Sprung zu kurz, ein Griff ins Leere oder das Zeitlimit überschritten – schon ist der Traum vom Weiterkommen geplatzt. „Wer hier bestehen will, braucht ein hartes Training. Ein paar Klimmzüge pro Woche reichen da bei weitem nicht aus“, stellte Moritz klar. Neben der körperlichen Fitness sei vor allem auch ein kühler Kopf entscheidend.

### Hartes Training

Wie viel Schweiß und Vorbereitung hinter den spektakulären Auftritten stecken, wissen Lukas Homann aus Everswinkel und Julian Rieger aus Ruschweiler nur zu gut. Die beiden 19-Jährigen sind seit Jahren in der Ninja-Szene unterwegs und trainieren vor Wettkämpfen täglich. Julian schaffte es 2020 in die Kids-Staffel der TV-Show "Ninja Warrior" und erreichte beim Finale am Sonntag als einziger den Buzzer. Doch wer glaubt, dass in dieser Sportart nur Ellenbogenmentalität herrscht, täuscht sich. „Wir sind eine kleine Community und kennen uns alle“, beschreibt einer der beiden den Zusammenhalt. Auf der Strecke sei zwar jeder für sich allein - daneben ziehe man aber gemeinsam an einem Strang.


Getränkeland Müller
IHR GETRÄNKE-SPEZIALIST
NEUMARKT-NORD AM BERLINER RING Sachsenstraße 1
NEUMARKT-SÜD Deininger Weg 88
OBERFERRIEDEN Am Espen 2
LAUTERHOFEN Industriestraße 2
KEMNATHEN Wirtsgasse 4
ANGEBOT 02.12.- 15.12.2026
Glossner Bräu NEUMARKT/OPF. HELLES
HELLES Alkoholfrei
15,49 € 1,55 € / l
20 x 0,5 l Pfand: 3,10 €
NEUMARKTER MINERALBRUNNEN
LIMO ORANGE + ZITRONE
8,99 € 0,90 € / l
20 x 0,5 l Pfand: 3,10 €
STENZ GETRÄNKE Lieferservice, Getränkecatering TEL. 09492 / 75 88
Eichenbühl 2 b Lupburg
aus der NEUMARKTER REGION
APFELSCHORLE NATURTRÜB
15,49 € 1,55 € / l
20 x 0,5 l • Pfand: 3,10 €
HOPFENGARTEN PILS Der hochfeine Biergenuss
15,99 € 1,60 € / l
20 x 0,5 l • Pfand: 3,10 €
Irrtum und Druckfehler vorbehalten! Solange Vorrat reicht. NEUMARKTER GLOSSNERBRÄU GMBH & CO. KG



wochenblatt-neumarkt.de



weichselbaum.com
Weichselbaum
so cool
Winter-Preise
für Markisen
Weichselbaum
Jetzt Termin vereinbaren
09185/9410-0



Daffner
RENAULT Service
DACIA Service
SKODA Service
Autohaus Josef Daffner GmbH in VELBURG
Automatik-Fahrzeuge auf Lager
Lagerist, Service-Assistent, Mechaniker, Reinigungskräfte gesucht (m/w/d)
Gebraucht- & Jahres-Wagen / EU Importe
Skoda - Seat - VW - Dacia - Renault
Kfz-Werkstatt / Unfall-Instandsetzung
Tel: 09182/93100 www.Autohaus-Daffner.de



REIFEN LORENZ AUTOSERVICE
Dreichlinger Straße 85, 92318 Neumarkt
eMail: neumarkt@reifen-lorenz.de
Telefon: 09181/25700
www.reifen-lorenz.de
KFZ-MEISTER SERVICE
Achsvermessung
Klimaservice
Ölwechsel
Bremsenreparatur
Kundendienst
TÜV-/AU-Abnahme



W EIHN ACHTS VERKAUF !
Bahnhofstraße 2 – 4 | Neumarkt | Tel: 09181 – 64 96
Öffnungszeiten: Mo - Fr 9.30 – 18.00 | Sa 10.00 – 16.00 Uhr
kürzinger
20% RABATT AUF ALLES*
ab sofort bis zum 05.12.2026
kuerzinger-modepassage.de
*Ausgenommen: Abendmode, Geschenkgutscheine und reduzierte Artikel

# kurz und wichtig

## Fischergasse gesperrt

**NEUMARKT** Wegen der Herstellung eines Strom- und Wasserhausanschlusses wird die Fischergasse auf Höhe der Hausnummer 16a bis voraussichtlich 4. Dezember 2026 gesperrt. Die Umleitung erfolgt über den Rainbügl, die Bräugasse und die Grünbaumwirtsgasse sowie in umgekehrter Richtung über dieselbe Strecke. Der Anliegerverkehr ist bis zur Baustelle frei.

## Termin für Kinderfasching steht fest

**NEUMARKT** Die Neumarkter SPD veranstaltet ihren Kinderfasching im kommenden Jahr am Sonntag, den 24. Januar. Von 14 bis 17 Uhr ist im Johanneszentrum (Ringstraße 61) erneut ein abwechslungsreiches Programm geboten. Der Eintritt ist für Kinder frei, Eltern zahlen jeweils 3 Euro.

## Lesung im ParLife

**PARSBERG** Der Quartierstreff ParLife lädt am 7. Dezember 2026 ab 17 Uhr zu einer Lesung unter dem Motto "Bevor der Kaffee kalt wird". Im Anschluss gibt es die Möglichkeit, sich bei Punsch und Gebäck auszutauschen. Die Veranstaltung ist kostenfrei, eine Anmeldung ist nicht erforderlich. Ort: Quartiertreff ParLife im Haus für Pflege und Soziales, Lupburger Str. 11b, 92331 Parsberg

## Truppenbewegungen

**LANDKREIS** Am 30. November, am 1., 2. sowie 6. Dezember und vom 15. bis 19. Dezember ist mit Verkehrsbehinderungen durch Militärfahrzeuge zu rechnen. Betroffen sind hier vor allem die öffentlichen Straßen im Bereich des Übungsplatzes Hohenfels. Diese Streckenabschnitte werden genutzt: B299/B14 – A6 – ST2165 - Truppenübungsplatz Hohenfels/Emhof und B299/B14 Lauterhofen – NM1 – A3 Velburg – A3 Parsberg. Die Kolonnen bewegen sich sowohl tagsüber als auch in der Nacht. Auf das Überholen einer Kolonne sollte verzichtet werden, da oft schwer abschätzbar ist, welche Länge diese hat.

## Bewegung für Grundschul-Kinder

**LANDKREIS** Mit dem Kurs „Kinder in Bewegung“ startet am 13. Januar 2027 wieder ein Angebot für Kinder im Grundschulalter zwischen 6 und 10 Jahren. An 8 aufeinanderfolgenden Terminen jeweils mittwochs von 14:30 bis 16 Uhr können sie spielerisch ihre motorischen Fähigkeiten und ihr Selbstbewusstsein verbessern. Besonders geeignet ist der Kurs für Kinder, die Schwierigkeiten haben, sich zu konzentrieren und zu regulieren. Durch abwechslungsreiche Bewegungsspiele sollen sie Freude an körperlicher Aktivität entwickeln, gleichzeitig werden Teamfähigkeit und andere soziale Fähigkeiten gefördert. Organisiert wird das Angebot vom "KoKi-Netzwerk frühe Kindheit" und der Jugendhilfestation Neumarkt. Eine Anmeldung ist erforderlich unter www.koki-landkreis-neumarkt.de oder telefonisch unter 09181/470 1111.

# Stöbern, entdecken, schenken

## Adventsflohmarkt in der Stadtbibliothek



Foto: Friederike Ostermayer/Stadt Neumarkt

**(ub)**

Noch bis zum 5. Dezember 2026 veranstaltet die Stadtbibliothek einen großen Adventsflohmarkt. Während der Öffnungszeiten können Bildbände, Romane und Sachbücher für Erwachsene, Kinder- und Jugendbücher sowie Hörbücher, Konsolen- und Gesellschaftsspiele und Filme für wenig Geld erworben werden. Zudem gibt es die Möglichkeit, komplette Jahrgänge verschiedener Zeitschriften zu kaufen.

Viele der Medien, welche der Bibliothek von Leserinnen und Lesern geschenkt wurden, sind nahezu neuwertig und können z.B. auch als Weihnachtsgeschenk dienen. Den Erlös aus dem Adventsflohmarkt verwendet das Team der Stadtbibliothek für den Kauf neuer Medien.

Anzeige

# Lichterglanz, Glühweinduft und Extrazeit zum Bummeln

## Langer Adventssamstag am 28. November


Foto: Silvia Nibler

*Freuen sich auf den ersten „langen Adventssamstag“ in Neumarkt: City-Manager Christian Eisner und Matthias Auhuber, Center-Manager im Stadtquartier „NeuerMarkt“.*




Wenn es draußen früh dunkel wird, in den Schaufenstern die Lichter angehen und über dem Rathausplatz der Duft von Glühwein und gebrannten Mandeln liegt, dann ist sie da: die schönste Zeit des Jahres. Passend zu dieser speziellen Zeit organisiert „aktives Neumarkt“ e.V. erstmals den „langen Adventssamstag“ und schenkt den Gästen dabei etwas, das in der Vorweihnachtszeit oft am knappsten ist: Zeit.

Zahlreiche Neumarkter Geschäfte in der Innenstadt und im Stadtquartier „NeuerMarkt“ verlängern an diesem Tag ihre Öffnungszeiten bis 20 Uhr (manche auch darüber hinaus) und locken zudem mit verschiedensten Aktionen. Darunter auch die beiden PopUp Stores „Sleep – Die Traumfabrik“ am Rathausplatz und Stagbeetle Lab im „NeuenMarkt“. Diese sind am 28. November zum letzten Mal in den PopUp Stores vertreten, bevor neue Anbieter einziehen.

Ob das besondere Geschenk für die Liebsten, eine Kleinigkeit für den Nikolausstiefel oder etwas Schönes für sich selbst – wer sich Zeit nimmt, entdeckt in der Innenstadt Dinge, die man im Netz nicht findet, und bekommt persönliche Beratung mit einem Lächeln obendrauf. Viele Betriebe haben sich für den Abend etwas Besonderes einfallen lassen: attraktive Rabatte und Sonderpreise, kleine Geschenke für ihre Kundschaft und vielerorts ein Glas Sekt oder andere Kostproben zum Probieren.

Und wenn die Einkaufstüten gefüllt sind, wartet der Neumarkter Weihnachtsmarkt auf dem Rathausplatz: Er verlängert an diesem Abend seine Öffnungszeit bis 22 Uhr und bietet mit Live-Musik von „Evergreen Heroes“ ab 19 Uhr passende musikalische Unterhaltung. Auch in Cafés und Bars der Innenstadt ist Live-Musik zu erleben. Im Café Zentral z.B. spielen „De Andern“ ihr Jubiläums-Konzert und im Café „Genuss-Ecke“ in der Klostergasse ist ab 20 Uhr ein DJ vor Ort.

„Der lange Adventssamstag ist unsere Einladung, die Vorweihnachtszeit nicht im Laufschritt, sondern ganz entspannt zu erleben“, sagt Christian Eisner, City-Manager der Stadt Neumarkt und Geschäftsführer von aktives Neumarkt e.V. „Unsere Händlerinnen und Händler, die Gastronomie und der Weihnachtsmarkt machen die Innenstadt an diesem Abend zu einem Ort, an dem man gern verweilt.“

Weitere Informationen sind unter www.aktives-neumarkt.de/adventssamstag zu finden.






# :BLACK WEEKS







| | Preisnachlass |
|---|---|
| **Inzahlungnahme Ihres Altfahrzeugs** (zzgl. zum vereinbarten Inzahlungnahmewert) | **1.000 Euro** |

| **Fahrzeug-Finanzierung mit** | **Preisnachlass** |
|---|---|
| Nettodarlehensbetrag ab 10.000 Euro | **250 Euro** |
| Nettodarlehensbetrag ab 20.000 Euro | **500 Euro** |
| Nettodarlehensbetrag ab 30.000 Euro | **750 Euro** |
| Nettodarlehensbetrag ab 40.000 Euro | **1.000 Euro** |

*Ein Kredit verursacht Kosten. Bitte informieren Sie sich vor Vertragsschluss über die vollständigen Kreditbedingungen.*

## BlackWeeks bis 15. Dezember 2026

Freuen Sie sich auf stark reduzierte Gebrauchtwagen und sichern Sie sich zusätzlich bis zu 2.000 € Extra-Nachlass! Geben Sie Ihr bisheriges Fahrzeug bequem bei uns in Zahlung und profitieren Sie bei der Finanzierung Ihres neuen Gebrauchtwagens von attraktiven Sonderkonditionen.

**Mehr dazu auf: www.bierschneider.de**

VW · VW Nutzfahrzeuge · SEAT · CUPRA · Audi · ŠKODA · JAGUAR · LAND ROVER · MG · BYD



UPE 50.000 €* **nur 35.950 €**

**VW Golf R-Line Black Style 1.5 eTSI DSG**
**110 kW (150 PS), EZ 03.2026, 18.565 km**

Abstandstempomat, head-up-Display, Lenkradheizung, Navi, Panoramadach, Sitzheizung, Soundsystem, LED-Matrixscheinwerfer, Rückfahrkamera, App-Connect, Sportsitze uvm.



UPE 60.550 €* **nur 41.460 €**

**VW Golf GTI Clubsport Black Style 2.0 TSI**
**221 kW (300 PS), EZ 03.2026, 27.030 km**

Abstandstempomat, head-up-Display, Lenkradheizung, Navi, Panoramadach, Sitzheizung, Soundsystem, Sportsitze, LED-Matrixscheinwerfer, Rückfahrkamera, App-Connect uvm.



UPE 61.260 €* **nur 44.850 €**

**VW Golf GTI Clubsport Black Style 2.0 TSI**
**221 kW (300 PS), EZ 03.2026, 12.750 km**

Abstandstempomat, head-up-Display, Lenkradheizung, Navi, Panoramadach, Sitzheizung, Soundsystem, Sportsitze, LED-Matrixscheinwerfer, Rückfahrkamera, App-Connect uvm.



UPE 72.100 €* **nur 44.950 €**

**VW Golf R Variant 2.0 TSI DSG 4Motion**
**245 kW (333 PS), EZ 09.2025, 21.990 km**

Abstandstempomat, Adaptives Fahrwerk, Anhängerkupplung, elektr. Heckklappe, head-up-Display, Lenkradheizung, Navi, Panoramadach, Sitzheizung, Soundsystem, LED-Matrixscheinwerfer uvm.



UPE 59.000 €* **nur 35.850 €**

**VW Touran Goal 2.0 TDI DSG**
**110 kW (150 PS), EZ 12.2025, 26.320 km**

Abstandstempomat, Anhängerkupplung, beheizbare Frontscheibe, elektr. Heckklappe, Lenkradheizung, Navi, Sitzheizung, 7 Sitze, Rückfahrkamera, LED-Scheinwerfer, App-Connect uvm.



UPE 58.350 €* **nur 38.950 €**

**VW Touran Energy R-Line 1.5 TSI DSG**
**110 kW (150 PS), EZ 03.2026, 18.900 km**

Abstandstempomat, Anhängerkupplung, elektr. Heckklappe, Lenkradheizung, Navi, Panoramadach, Sitzheizung, 7 Sitzplätze, LED-Matrixscheinwerfer, Rückfahrkamera, App-Connect uvm.



UPE 52.935 €* **nur 38.450 €**

**VW T-Roc R-Line Black Style 1.5 eTSI DSG**
**110 kW (150 PS), EZ 04.2026, 27.000 km**

Abstandstempomat, Anhängerkupplung, elektr. Heckklappe, head-up-Display, Lenkradheizung, Navi, Panoramadach, Sitzheizung, Soundsystem, LED-Matrixscheinwerfer, 360°-Kamera uvm.



UPE 44.050 €* **nur 32.150 €**

**VW T-Roc Energy 1.5 eTSI DSG**
**110 kW (150 PS), sofort verfügbarer Neuwagen**

*Kraftstoffverbrauch komb. 5,6 l/100km, CO2-Emission komb. 129 g/km, CO2-Klasse D*
Abstandstempomat, Lenkradheizung, Navi, Panoramadach, Sitzheizung, Rückfahrkamera, App-Connect uvm.



UPE 51.140 €* **nur 37.650 €**

**VW T-Roc Style 1.5 eTSI DSG**
**110 kW (150 PS), sofort verfügbarer Neuwagen**

*Kraftstoffverbrauch komb. 5,8 l/100km, CO2-Emission komb. 132 g/km, CO2-Klasse D*
Matrix-LED, head-up-Display, Lenkradheizung, Massagesitz, Navi, Panoramadach, Sitzheizung, 360°-Kamera uvm.



UPE 64.135 €* **nur 42.750 €**

**VW Tiguan Elegance 2.0 TSI DSG 4Motion**
**150 kW (204 PS), EZ 12.2025, 22.695 km**

Abstandstempomat, adaptives Fahrwerk, Anhängerkupplung, elektr. Heckklappe, head-up-Display, Lenkradheizung, Massagesitz, Navi, Panoramadach, Sitzheizung, LED-Matrixscheinwerfer uvm.



UPE 75.870 €* **nur 52.950 €**

**VW Tiguan R-Line 2.0 TSI DSG 4Motion**
**195 kW (265 PS), EZ 03.2026, 24.775 km**

Abstandstempomat, adaptives Fahrwerk, Anhängerkupplung, elektr. Heckklappe, head-up-Display, Lenkradheizung, Massagesitz, Sitzbelüftung, Sitzheizung, Navi, Panoramadach, Standheizung uvm.



UPE 72.725 €* **nur 50.450 €**

**VW Tayron R-Line Black Style 2.0 TDI DSG 4Motion**
**142 kW (193 PS), EZ 03.2026, 11.930 km**

Abstandstempomat, adaptives Fahrwerk, Anhängerkupplung, elektr. Heckklappe, head-up-Display, Lenkradheizung, Massagesitz, Navi, Sitzheizung, 7 Sitze, 360°-Kamera, LED-Matrixscheinwerfer uvm.

Gesamtbewertung
★★★★★
SEHR GUT (4,9/5)
25862 Bewertungen
seit 09.02.2017
DIE AUTOHAUS KENNER
Empfehlungen vertrauen
Seriöse Kundenbewertungen




**Alle Aktionsfahrzeuge unter:**
www.bierschneider.de

ZUR AKTION

:Bierschneider

| | | | | | | |
|---|---|---|---|---|---|---|
| Sulzweg 2<br>92360 **Mühlhausen**<br>(09185) 94 00-0 | Am Kolba 1<br>92360 **Mühlhausen**<br>(09185) 94 00-500 | Alois-Senefelder-Str. 17<br>92318 **Neumarkt**<br>(09181) 32 02-0 | Industriestr. 1<br>91171 **Greding**<br>(08463) 60 29 44 500 | Dettenheimer Str. 23<br>91781 **Weißenburg**<br>(09141) 99 55 9-0 | Kelheimer Str. 35<br>92339 **Beilngries**<br>(08461) 64 24-0 | Am Bahnhof 1<br>85077 **Manching**<br>(0841) 9 66 88 500 |

BlackWeeks Angebote gültig vom bis 15.12.2026. Aktion nur gültig für ausgewählte Gebrauchtwagen der Bierschneider Gruppe.
Ein Finanzierungs-Angebot der VW Bank, Zweigniederlassung der Volkswagen Bank GmbH, Gifhorner Str. 57, 38112 Braunschweig. Bonität vorausgesetzt.
**Ein Kredit verursacht Kosten. Bitte informieren Sie sich vor Vertragsschluss über die vollständigen Kreditbedingungen.**

# Blues, der unter die Haut geht

## Ludwig Seuss-Band zum zweiten Mal in Neumarkt



*Erinnerungsfoto mit der Ludwig Seuss-Band: Lucie (links) und Michelle.*

**Susanne Weigl**

Als die ersten Töne erklangen, war schnell klar, wohin die musikalische Reise an diesem Abend gehen würde: Die Ludwig Seuss-Band brachte mit ihrem Mix aus Jump-Blues, klassischem Piano-Boogie und Louisiana Blues ordentlich Schwung ins G6. Knapp einhundert Gäste ließen sich von den vier Künstlern aus dem Münchener Raum mitreißen. Der Verein K3 hatte die Formation zum zweiten Mal nach Neumarkt geholt und das Quartett machte schnell deutlich, warum es sich gelohnt hat, es wieder einzuladen.

Zusammen mit Gitarrist Titus Vollmer, Bassist Tom Peschl und Schlagzeuger Manfred Mildenberger servierte der Bandleader ein Erlebnis der Extraklasse. Seine besondere Note bekommt der Sound durch das Akkordeon, das im Zusammenspiel mit den anderen Instrumenten für den typischen Südstaaten-Charakter sorgt. Seuss selbst hat sich früh dem Blues verschrieben, denn „live gespielt entfaltet er seine ganze Kraft“, schwärmt der 62-Jährige, welcher auch als langjähriges Mitglied der "Spider Murphy Gang" bekannt ist.

### Mit dem Publikum älter geworden

Dass die Clubszene heute nicht mehr das ist, was sie einmal war, bedauert der Tastenvirtuose. In den 1980er-Jahren habe es deutlich mehr Kleinkunstbühnen und Clubs gegeben, leider seien viele inzwischen verschwunden. Auch dass das Publikum mit der Band älter geworden, ist nicht zu übersehen. Bei Konzerten sei fast ausschließlich die Ü60-Fraktion vertreten. „Ein paar Jüngere sind manchmal auch dabei. Vielleicht mussten sie mit“, meint Seuss schmunzelnd.




Umso erfreulicher war der Besuch von Michelle (14) und Lucie (15) am Abend im G6. Sie sind Teil des vom Verein K3 geförderten Projektes „Band Booster“. Lucie spielt Piano, Michelle Akustikgitarre. Auf Einladung von Vorstand Heinz Kühnlein nutzten sie die Gelegenheit, den Profis einmal über die Schulter zu schauen. Gerade für das Live-Musizieren auf Bühnen hat jemand mit jahrzehntelanger Erfahrung in diesem Bereich wertvolle Tipps parat, die man nicht unbedingt aus Büchern lernen kann.



# Ein Verein mit starkem Wir-Gefühl

## Der SV Stauf hat mehr zu bieten als „Kicken“




Foto: Susanne Weigl

*Mitglieder des SV Stauf trafen sich heuer bei einer Doppelveranstaltung.*

**Susanne Weigl**

Wer am Samstag beim „Winterzauber“ des SV Stauf vorbeischaute, musste nicht lange nach einem warmen Plätzchen suchen. Draußen lockten Lagerfeuer und dampfender Glühwein und nur wenige Schritte weiter lief in der warmen Stube des Vereinsheims mit der Weihnachtsfeier der Herren-Fußballmannschaft eine zweite Veranstaltung auf Hochtouren. Dass in der Gruppe mit Kassenvorstand Jan Wolrab lediglich einer der Spieler aus Stauf stammt, tat dem Gemeinschaftsgefühl dabei keinen Abbruch.

Der gesellige Abend bot zudem die Gelegenheit, einmal genauer hinzuschauen, was in diesem Verein eigentlich alles steckt. „Unser heutiges zwangloses Beisammensein läutet traditionell den Auftakt zur Adventszeit ein“, sagt 2. Vorstand Martin Wein, um gleich darauf Bürgermeister Günther Stagat zuzuprosten. Stagat ist Ehrenmitglied des SV Stauf und seit den Anfängen eng mit dem Verein verbunden. Für das kommende Jahr gab es dann auch gute Nachrichten zu vermelden: Die Stockschützenbahn wird mit tatkräftiger Unterstützung der Stadt und viel Eigenleistung modernisiert. Außerdem plant der Verein, Pickleball als neues Angebot zu etablieren.




### Vielfältiges Angebot

Seit seiner Gründung vor 46 Jahren hat sich der Sportverein zu einer vielseitigen Gemeinschaft entwickelt. Ob Fußball, Beachvolleyball, Dart, Tennis oder Stockschießen – für Bewegungsfreudige ist einiges dabei. Die Sparten sind bunt gemischt, ebenso wie die Spielstärken, Altersgruppen und Interessen ihrer Mitglieder. Neben den Ergebnissen auf dem Platz zählen vor allem der Spaß und der Zusammenhalt.

Die Vereinsspitze schaut auch auf die Mitgliederzahl, welche aktuell bei rund 350 liegt. „Die 400er-Marke zu knacken ist und bleibt unser erklärtes Ziel“, sagt Wein. Der Sprung soll gelingen, ohne dass der Verein seinen familiären Charakter verliert. Gesucht werden daher nicht nur Sportbegeisterte, sondern auch Menschen, die im Vereinsleben mit anpacken möchten.












# Leere Seiten können auch unterhaltsam sein

## Theatergruppe der Röckersbühler Schützen lädt ein



Foto: Melanie Schöll

**Ulrich Badura**

Beim Schützenverein Edelweiss 64 Röckersbühl e.V. hat man es nicht nur auf Ringe abgesehen, welche Vereinsrekorde und (wie zuletzt 2025) auch Bayerische Meistertitel einbringen können. Hin und wieder zielt man auch auf die Lachmuskeln der Landkreisbewohner. Im Dezember ist es wieder soweit: An zwei Terminen präsentiert die Theatergruppe des Vereins den Weihnachtseinakter "Das leere Blatt im Himmelsbuch" von Franz Schaurer, welcher zum Lachen und zum Nachdenken anregen soll. Das Stück handelt von einem Schneidermeister, welcher ein Lotterleben führt und bei einer Weihnachtsfeier so über die Stränge schlägt, dass sein Schutzengel die Geduld mit ihm verliert. Er zerrt ihn in den Himmel, wo er mit Hilfe von Petrus zum besseren Menschen werden soll...

Alle zwei Jahre bringt die Theatergruppe ein neues Stück auf die Bühne. "Wir nehmen uns immer Einakter vor, da das für uns in vier Wochen Probezeit gut machbar ist", erzählt Franz Eichl, welcher zusammen mit Alfred Schöll für die Inszenierung zuständig ist. Mit Umbaupausen inklusive musikalischer Begleitung dauern die Vorstellungen jeweils rund eine Stunde. Sie finden am 6. Dezember 2026 um 16 Uhr (in Verbindung mit einem "Kaffeekranzl" der KLJB) sowie am 9. Dezember 2026 um 19:30 Uhr statt – das Schützenhaus in der Schützenstraße 2 wird dabei zur himmlischen Theaterbühne. Der Eintritt ist frei, Spenden sind herzlich willkommen.




Qualitätstrocknung Nordbayern eG

Aus der Region. Für die Region.

Regional hergestellte, haltbare Futtermittel
aus heimischen Rohstoffen, schonend getrocknet.

Wir suchen Vertragsflächen
für Luzerne, Wiesengras und Esparsette

Qualitätstrocknung Nordbayern eG · Tel. 09085 / 92000-100
www.qtn.de

www.feierler-gmbh.de
Meisterbetrieb
FEIERLER
Wegebau · Tiefbau · Abbruch
Hauptstraße 42 Tel. 09179/5427
92361 Röckersbühl Fax 09179/2003



# Heimat auf dem Teller

## Regionale Gaumenfreuden für die Festtage



Foto: yuliaff_123RF.com

**Ulrich Badura**

"Von drauß vom Walde komm ich her", erzählt Knecht Rupprecht in dem ihm gewidmeten Weihnachtsgedicht, welches aus der Feder von Theodor Storm stammt. Während diese Verse in den Ohren vieler Menschen sofort ein gewisses heimeliges Weihnachtsgefühl aufkommen lassen, muss man bei nüchterner Betrachtung doch feststellen: Wirklich viel verrät der treue Helfer des Christkindes eigentlich nicht über seine Herkunft! "Vom Walde" mag so klingen, als ob es sich um das nächstgelegene Forstgebiet handelt, in dem wir stets unseren Winterspaziergang absolvieren – es kann aber durchaus auch ein Wald sein, welcher viele Kilometer weit entfernt liegt.

Worauf diese Einleitung hinweisen will: Es gibt Formulierungen, welche effizient das Gefühl von geographischer Nähe und somit von Vertrautheit erwecken können – in Wirklichkeit sind sie jedoch nur sehr vage. Das trifft auch auf Phrasen wie "Aus der Heimat" oder "Von hier" zu. Die Krux dabei: Offizielle, rechtlich geschützte Definitionen für diese Begriffe gibt es nicht! “Regional(ität)” kann deswegen als Verkaufsargument sehr frei verwendet werden. Dabei verraten pauschale Werbeaussagen wie “Aus regionaler Erzeugung” nichts darüber, ob ein Produkt im Bauernhof nebenan oder in einer Fabrik im übernächsten Bundesland hergestellt wurde.

Wer an den kommenden Festtagen wirklich "Heimat auf dem Teller" haben möchte, sollte sich an Daten orientieren, welche wirklich Angaben zur Produktherkunft liefern. In gewissen Bereichen ist dies möglich: Bei rohen Eiern lässt sich mit Hilfe des am Ei aufgedruckten Erzeugercodes das Bundesland sowie Betriebs- und Stallnummer des Legeortes feststellen. Bei unverarbeitetem Fleisch oder Hackfleisch muss das Etikett an der Verpackung den Ort von Aufzucht und Schlachtung angeben. Allerdings gibt es auch hier zahlreiche Ausnahmen. Bei frischem Fisch ist die Angabe des Fanggebietes verpflichtend, allerdings sind diese Gebietsangaben recht grob gefasst.

Der Verbraucherzentrale-Bundesverband ließ neulich eine Studie zum Thema erstellen: Mehr als Dreiviertel der Befragten gaben dabei an, beim Lebensmitteleinkauf darauf zu achten, ob Produkte aus regionaler Erzeugung stammen. Zum einen bestehe der Wunsch, die heimische Landwirtschaft zu unterstützen, zum anderen hoffen die Kunden bei kürzeren Lieferwegen auch auf höhere Frische. Dennoch betonen die Verbraucherschützer: Woher ein Lebensmittel stammt, sei in vielen Fällen schwer oder gar nicht recherchierbar. Auch bei Qualitätssiegeln muss genau hingekuckt werden, was damit tatsächlich bescheinigt wird. Das Kennzeichen "Geprüfte Qualität Bayern" bescheinigt beispielsweise, dass Zutaten für Produkte vollständig aus Bayern stammen und dort verarbeitet wurden. Das Kennzeichen "Geprüfte Qualität Hessen" hingegen zeigt nur, dass die Zutaten größtenteils aus Hessen stammen.

Wie streng man bei den Weihnachtseinkäufen nun die Grenzen für die "eigene Region" ziehen möchte, bleibt natürlich jedem selbst überlassen. Wer es ganz genau nimmt, sollte auch Knecht Rupprecht fragen, ob er detaillierte Herkunftsangaben zu "Äpfeln, Nuß und Mandelkern" in seinem "Säcklein" machen kann. Wir übernehmen jedoch keine Verantwortung für etwaige schmerzhafte Konsequenzen...

BioMarkt Dinkelähre
Im einzigartigen Ambiente der liebevoll renovierten Papiermühle präsentieren wir auf ca. 520 qm ein riesiges Bio-Angebot.
BioMarkt Dinkelähre GmbH & Co. KG
Mühlstr. 17 · 92318 Neumarkt
Tel.: 09181.460330
www.biomarkt-dinkelaehre.de

Metzgerei Nießlbeck
Montag 30.11. bis Samstag 05.12.2026
WOCHENANGEBOT

| | | |
|---|---|---|
| **Hackfleisch** gemsicht | 100g | 1,29 € |
| **Schäufele** portioniert | 100g | 1,09 € |
| **Putenschnitzel** | 100g | 1,69 € |
| **Berger Schloßschinken** | 100g | 2,39 € |
| **Salami Mediterrano** fein geschnitten | 100g | 2,19 € |
| **Paprika-** und **Peppadewlyoner** | 100g | 1,49 € |
| **Debreczíner** und **Käsewürstl** | 100g | 1,49 € |
| **Trüffelleberwurst** streichzart | 100g | 1,49 € |
| **Hausmacher-Stadtwurst** | 100g | 1,29 € |
| **Leber-, Semmel-** und **Brezenknödel** | 100g | 0,79 € |

Unsere Mittagsmenüs finden Sie unter www.niesslbeck.de

Bayernland
Aus der Region –
FÜR DIE REGION!
Werksverkauf Regensburg
Mo.–Fr., 08:00–17:00 Uhr
Donaustaufer Str. 87 · 93059 Regensburg
bayernland.de

XXXLutz

XXXLutz **Weihnachts-markt** in Ihrer Filiale für Sie **geöffnet!**

# wünscht frohe Weihnachten

EXKLUSIV FÜR FREUND-SCHAFTSKARTEN-INHABERINNEN UND -INHABER

MwSt. **GESCHENKT**

**19%** 2) + S)

zusätzlich

Mindestens **35%** 1) + S) mit Freundschaftskarte

AUF FAST **ALLE**

- Möbel
- Küchen
- Matratzen
- Gardinen
- Leuchten
- Teppiche
- Heimtextilien
- Babyzimmer
- Baby-Exklusivmarken
- Haushaltswaren & Accessoires

**ABVERKAUF**

bis zu **20%** 4)

**auf gekennzeichnete Abverkaufsartikel**

**Gutschein 50 €**

bei Kauf ab **200€** 3) + S)

Ausgenommen: siehe S) sowie in dieser Werbung angebotene Ware

- Gardinen
- Leuchten
- Teppiche
- Weihnachtsmarkt
- Baby-Exklusivmarken
- Heimtextilien
- Haushaltswaren & Accessoires

**ILDE49-6-d** Für Druckfehler keine Haftung. Artikel im Online Shop immer zum Freundschaftskartenpreis - unabhängig jeglicher Rabattaktionen. Marktplatz-Verkäufer/Drittanbieter sind von allen Aktionen ausgenommen. Die XXXLutz Möbelhäuser, Filialen der BDSK Handels GmbH & Co. KG, Mergentheimer Straße 59, 97084 Würzburg. 1) Exklusiv für Freundschaftskarteninhaberinnen und -inhaber auf gekennzeichnete Artikel. Ausgenommen: siehe S). Gültig bis mindestens 05.12.2026. 2) Exklusiv und nur gegen Vorlage der Freundschaftskarte. Gültig bei Neuaufträgen auf gekennzeichnete Artikel. Ausgenommen: siehe S). Der Rabatt entspricht dem deutschen MwSt.-Anteil des jeweiligen Kaufpreises (Minderung 15,96 %). Der geminderte Betrag ist Grundlage für die auf dem Kassenbon ausgewiesene deutsche MwSt. (Keine Erstattung der ausgewiesenen deutschen MwSt. möglich). Soweit anwendbar, Kombination mit dem 35%-Freundschaftskartenpreis möglich, darüber hinaus keine weiteren Konditionen möglich. Gültig bis mindestens 05.12.2026. Baby-Exklusivmarken: Jimmy Lee, My Baby Lou, Avelia und Patinio. 3) Exklusiv und nur gegen Vorlage der Freundschaftskarte. Gültig bei Neuaufträgen auf gekennzeichnete Artikel der Abteilungen Haushaltswaren & Accessoires, Heimtextilien, Leuchten, Gardinen sowie die Baby-Exklusivmarken Jimmy Lee, My Baby Lou, Avelia und Patinio und Artikel aus dem Weihnachtsmarkt. Ausgenommen: siehe S). Soweit anwendbar, Kombination mit dem 35%-Freundschaftskartenpreis möglich, darüber hinaus keine weiteren Konditionen möglich. Gutschein gilt nur in unseren Filialen. Pro Einkauf und Kunde nur ein Gutschein einlösbar. Gültig bis mindestens 05.12.2026. 5) Gültig bei Neuaufträgen. Ausgenommen: Artikel in dieser Werbung, in der Ausstellung als „Dauertiefpreis" und „Bestpreis"/„Bester Preis" gekennzeichnete Artikel, Blomus, Boxxx, Depot, Elle Decoration, JAB, Joop! Teppiche, Leifheit, Musterring, Paidi, Schöner Wohnen, Soehnle, Team 7, Tilo, Tom Tailor Teppiche und Vorwerk, bereits reduzierte Ware, Abverkaufsartikel, Saisonartikel, Badzubehör, Elektro-Kleingeräte, Gutscheinkauf und Bücher. Bei XXXLutz in Blankenburg keine Baby-Artikel platziert, aber bestellbar. Keine Barauszahlung. 4) Gültig bis mindestens 05.12.2026.


## GLASFASER FÜR PILSACH!

- Blitzschnelles Internet
- Zukunftssicher & stabil
- Perfekt für Homeoffice, Streaming & Gaming
- Jetzt anmelden und durchstarten!

JETZT AKTIV WERDEN! QR-Code scannen & Interesse bekunden!

In den Ortsteilen Bernthal, Danlohe, Giggling, Habertshofen, Inzenhof, Oberried, Waldeck und Wimmersdorf sind bereits Haushalte am Glasfasernetz online. Der Ausbau wird bedarfsgerecht fortgeführt. Melden Sie jetzt unverbindlich Ihren Bedarf an und unterstützen Sie den weiteren Ausbau.

**Brandl services**
einfach schnell – Glasfaser DSL
Tel. 09180 / 40 9999 0
https://brandl-services.com/verfuegbarkeit/dsl-ftth-verfuegbarkeitspruefung/


## Urlaubsvertretung Austräger

**Weihnachten steht vor der Tür, aber dein Kontostand ist noch nicht in Festtagsstimmung?**

Du möchtest in den Weihnachtsferien Extra-Kohle verdienen?

**Dann werde Austräger-Urlaubsvertretung für unser Wochenblatt!**

**Deine Vorteile:**

**Eigenes Weihnachtsgeld:** Für Geschenke, Silvester und Shopping.
**Frische Luft statt Sofamarathon:** Bewegung inklusive!
**Nur in den Ferien:** Danach gehört deine Zeit wieder ganz dir.
**Flexibel und unkompliziert:** Ideal für Schüler und Studenten.

**Raus aus dem Weihnachtsschlaf und rein ins Zustellvergnügen!**

**Interesse?**
Melde dich einfach per Mail oder Telefon und sichere dir dein Zustellgebiet!

**WINTER 2026**

**KW 50 - 12.12.2026**
- TG Pyrbaum

**KW 51 - 19.12.2026**
- TG Deining Magister-Dorn-Str. / Unterbuchfelder Str.
- TG NM Woffenbach
- TG Pyrbaum

**KW 52 - 23.12.2026**
- TG NM Stauf
- TG NM Bad- u. Weinberger Str.
- TG NM Altdorfer Str. / Nürnberger Str. / Dr. Kurz Str.
- TG Pyrbaum

**KW 53 - 30.12.2026**
- TG NM Altdorfer Str. / Nürnberger Str. / Dr. Kurz Str.
- TG Pilsach
- TG Pyrbaum




**Untere Marktstr. 31 | 92318 Neumarkt**
**Info: 0 91 81 / 238 38 | ticketshop@wochenblattverlag.de**

## WICHTIGE KUNDENINFORMATION

**Änderung der Öffnungszeiten im tTicketSHOP**

Unser TicketSHOP bleibt an folgenden Tagen geschlossen:

**24.12.2026 (Heiligabend)**
**31.12.2026 (Silvester)**
**und**
**02.01.2027 (Neujahrspause)**

*Wir wünschen unseren Kundinnen und Kunden ein besinnliches Weihnachtsfest, erholsame Feiertage und einen guten Start ins Neue Jahr.*

wochenblatt


**Gutscheine** immer eine passende Geschenkidee

Tolle Erlebnisse zum Selberaussuchen

wochenblatt TicketSHOP | aktives Neumarkt | NeuerMarkt einkaufen · leben · genießen

**tTicketSHOP wochenblatt**
Ihr Kartenvorverkauf in der Unteren Marktstr. 31 in Neumarkt oder unter www.wochenblatt-ticketshop.de

# wochenblatt TicketSHOP

Ihr Kartenvorverkauf
Untere Marktstraße 31, 92318 Neumarkt,
Tel.: 09181 – 23838 oder im Internet
unter **www.wochenblatt-ticketshop.de**

UNSERE ÖFFNUNGSZEITEN:
Mo., Di., Do., Fr.: 9 - 17 Uhr | Mi + Sa.: 9 - 13 Uhr
ist der TicketSHOP geöffnet!

## Vorschau:

**INES PROCTER**
Neumarkt (Reitstadel)
01.12.2026

**BAP**
Nürnberg (Kia Metropol Arena)
09.12.2026

**REA GARVEY´S CHRISTMAS CALLING**
Nürnberg (KIA Metropol Arena)
13.12.2026

**PUR**
München (Olympiahalle) 17.-16.12.2026

**FLIC FLAC**
Nürnberg (Volksfestplatz)
16.12.26-17.01.27

**HOLIDAY ON ICE**
Nürnberg (Kia Metropol Arena)
17.-20.12.2026

**DIE SCHÖNE UND DAS BIEST**
Nürnberg (Meistersingerhalle)
03.01.2027

**ANDRE RIEU**
Nürnberg (ARENA)
14.01.2027

**DIE NACHT DER MUSICALS**
Neumarkt (Reitstadel)
17.01.2027

**HIMML. NACHT DER TENÖRE**
Neumarkt (Reitstadel)
19.01.2027

**CAVALLUNA**
Nürnberg (ARENA)
23.+24.01.2027

**TRIO SCHLEUDERGANG**
Neumarkt (GH Sammüller)
29.01.2027



**INA MÜLLER**
Nürnberg (Kia Metropol Arena)
30.01.2027

**PAUL POTTS**
Neumarkt (Reitstadel)
13.02.2027

**ANGELIKA MILSTER**
Neumarkt (Reitstadel)
14.02.2027

**AUF A WORT**
Neumarkt (Reitstadel)
19.02.2027

**TRIBUTE TO ERIC CLAPTON**
Neumarkt (Reitstadel)
06.03.2027

**ROLAND KAISER**
München (Olympiahalle)
10.04.2027

**LISA ECKHART**
Neumarkt (gr. Jurahalle)
10.04.2027

**ONE MOMENT IN TIME**
Neumarkt (Reitstadel)
16.04.2027

**EVA KARL FALTERMEIER**
Neumarkt (Johanneszentrum)
10.05.2027

**ROCK IM PARK**
Nürnberg (Zeppelinfeld)
04.-06.06.2027

**UNHEILIG**
Nürnberg (Stadionpark)
10.07.2027

**A. STEVENS & J. BELLE**
Neumarkt (gr. Jurahalle)
16.09.2027

**RONAN KEATING**
Nürnberg (Kia Metropol Arena)
28.09.2027

**SIDO**
Nürnberg (ARENA)
01.10.2027

**HARRY G**
Neumarkt (gr. Jurahalle)
12.10.2027

**RINGLSTETTER & ZINNER**
Neumarkt (gr. Jurahalle)
20.10.2027

**THE DARK TENOR**
Neumarkt (gr. Jurahalle)
10.11.2027



**FÄASCHTBÄNKLER**
Neumarkt (gr. Jurahalle)
20.11.2027



**Neumarkts offizielle 1. FCN-Ticketagentur**
**Telefon: 09181 - 238 38**
**sowie Karten für alle Heimspiele des SSV Jahn**
**www.wochenblatt-ticketshop.de**

Das Neumarkter Wochenblatt verlost 3 x 2 Tickets für

### GERMAN BRASS – MEISTER DES BLECHBLÄSERKLANGS

Christmas around the World

Seit über fünf Jahrzehnten begeistert German Brass mit Blechbläserkunst auf höchstem Niveau. Das 1974 gegründete Ensemble aus zehn Solobläsern und Hochschulprofessoren steht für einen unverwechselbaren Klang, der in jedem Konzert und jeder Aufnahme aufs Neue entsteht und zelebriert wird. Auf zahllosen Tourneen rund um den Globus hat German Brass Publikum und Presse gleichermaßen begeistert. Besonders in Japan und China feiert das Ensemble große Erfolge und genießt dort längst Kultstatus. Die eigens für German Brass geschaffenen Arrangements von Mathias Höfs und Alexander Erbrich-Crawford zählen heute zu den Klassikern des internationalen Brass-Repertoires. 2024 feierte German Brass sein 50-jähriges Bestehen. Im Herbst 2025 erschien bei Berlin Classics die neue CD „A Tribute to Johann Strauss" – ein glanzvolles Bekenntnis zu Wiener Esprit, tänzerischer Eleganz und dem ungebrochenen Entdeckergeist des Ensembles. Jung geblieben im Klang, neugierig im Geist und erfolgreicher denn je beweist German Brass eindrucksvoll, dass Tradition und Erneuerung im perfekten Einklang stehen können.

Wendelstein – Kirche St. Nikolaus



**05 DEZ 2026**
**20:00**

Gewinnen Sie Tickets - schicken Sie eine E-Mail mit dem Stichwort **„German Brass"**
bis zum **02.12.2026** an ticketshop@wochenblattverlag.de

### NEUJAHRSKONZERT DER VOGTLAND PHILHARMONIE

Musikalisch ins neue Jahr

Am Dienstag und Mittwoch, 05. und 06.01.2027, lädt der Lionsclub Neumarkt wieder zum alljährlichen Neujahrskonzert mit der Vogtland Philharmonie in den historischen Reitstadel ein. Ab 19:00 bzw. 18:00 Uhr stehen dann wie gewohnt beliebte Ausschnitte aus Oper, Operette und Musical auf dem Programm – darunter Stücke aus Johann Strauß' "Eine Nacht in Venedig", Carl Millöckers "Der arme Jonathan" und Albert Lortzings "Zar und Zimmermann". Aber auch Augustín Laras „Granada" oder „Tanzen möcht' ich" aus Emmerich Kálmáns "Die Czárdasfürstin" fehlen nicht. Gesungen werden die Titel von der Sopranistin Jeannette Wernecke und dem Tenor Mathias Frey. Geleitet wird das Konzert von Chefdirigent Florian Ludwig, der auch moderieren wird.

Neumarkt - Reitstadel




**05+06 JAN 2027**
**versch. Uhrzeiten**

### EIN ABEND MIT ANGELIKA MILSTER

Jubiläumstournee als große musikalische Lebensreise

Die Ausnahmekünstlerin Angelika Milster lädt zu ihrem Jubiläum zu einem besonderen Konzerterlebnis: In ihrem neuen Programm „Ein Abend mit Angelika Milster" präsentiert sie eine berührende Retrospektive auf ihr bewegtes Leben und ihre vielschichtige Karriere. Mit unverkennbarer Stimme und packender Bühnenpräsenz nimmt sie das Publikum mit auf eine Reise durch die großen Musicals, die sie geprägt haben, und durch persönliche Chansons, die ihr besonders am Herzen liegen. „Ein Abend mit Angelika Milster" verbindet die großen Musicalklassiker mit fein ausgewählten Chansons und intimen Balladen. Zwischen emotionalen Höhepunkten und leisen Momenten erzählt Milster Anekdoten aus ihrem Leben und ihrer Bühnengeschichte und schafft so eine Mischung aus musikalischer Meisterschaft und persönlicher Nähe, die sowohl langjährige Fans als auch neue Zuschauer berührt.

Neumarkt - Reitstadel



**14 FEB 2027**
**18:00**

### FLIC FLAC NÜRNBERG

die 13. X-MAS Show

Hier gehen Artistinnen und Artisten bis an ihre physischen und mentalen Grenzen – und immer diesen einen Schritt weiter, ohne zu fallen. Sie balancieren zwischen Risiko und Kontrolle, zwischen Mut und Präzision. Grenzen sind dabei kein Hindernis, sondern Antrieb. Sie verlaufen nicht zwischen Ländern oder Kulturen – sie entstehen im Kopf. Und genau dort werden sie verschoben. Rund 70 Artistinnen und Artisten aus aller Welt stehen in Nürnberg auf der Bühne. Hochkarätige Acts der internationalen Circus- und Artistenszene treffen auf starke Newcomer. Erfahrung begegnet Aufbruch, Kraft trifft auf Zerbrechlichkeit, Tempo auf Stille. Gegensätze erzeugen Spannung – und genau daraus entsteht Energie. Im Zentrum steht die siebenköpfige Liveband. Sie ist Herzschlag und verbindendes Element, trägt die Show und führt durch ein Fest der Elemente: Feuer und Wasser, Schwerkraft und Schwerelosigkeit, Lautstärke und leise Momente. Eine Show über Mut, Vertrauen und das Überschreiten unsichtbarer Linien. Grenzen existieren nur im Kopf. Und genau dort beginnt diese Produktion.

Nürnberg – Volksfestplatz




**16.12.-17.01.2027**
**versch. Uhrzeiten**

### NEW YORK GOSPEL STARS

Die große Deutschlandtournee 2026/27

Ab Dezember 2026 bringt das Ensemble rund um Matia Washington, Tyrone Flowers und Ahmed Wallace wieder seine unverwechselbare Energie auf die Bühnen Deutschlands. Mit kraftvollen Stimmen, mitreißenden Rhythmen und jeder Menge Gefühl schaffen es die New York Gospel Stars Jahr für Jahr, ihr Publikum in den Bann der Gospelmusik zu ziehen. Sie bringen eine überarbeitete Setlist und zahlreiche neue musikalische Höhepunkte auf die Bühne. Insgesamt umfasst der Tourplan mehr als 70 Konzerte. Neben den etablierten Gospel-Hochburgen stehen diesmal auch wieder neue Spielorte in ganz Deutschland auf dem Programm. Ein Abend mit den New York Gospel Stars ist weit mehr als ein gewöhnliches Konzert. Er lädt dazu ein, den Alltag für einen Moment loszulassen und die pure Energie der Gospelmusik hautnah zu erleben.

Neumarkt - Reitstadel



**11 FEB 2027**
**20:00**

Karten erhalten Sie beim Neumarkter Wochenblatt-TicketSHOP Untere Marktstr. 31, 92318 Neumarkt,
Tel.: 09181 – 238 38 oder im Internet unter www.wochenblatt-ticketshop.de

**Oder tolle Erlebnisse zum Selberaussuchen**
Schenken Sie einen Gutschein vom:

Anzeige

# Künftig mehr als 2.000 Mitarbeitende

## FUCHS wächst weiter in Europa



Fotos: Aykut Arslan



*FUCHS übernimmt die beiden polnischen Unternehmen Gastel Prefabrykacja S.A. und Electronic Control Systems S.A. (ECS)*

Die Firmenfamilie FUCHS aus dem Landkreis Neumarkt setzt ihren Wachstumskurs auch international fort. Mit der Übernahme der beiden polnischen Unternehmen Gastel Prefabrykacja S.A. und Electronic Control Systems S.A. (ECS) wächst die Zahl der Mitarbeitenden auf über 2.000 in Deutschland, Polen, Tschechien und der Schweiz.

Die beiden Unternehmen beschäftigen gemeinsam rund 310 Mitarbeitende und sind im Bereich Mobilfunkinfrastruktur tätig. Während Gastel Schleuderbetonmasten produziert, plant und realisiert ECS Mobilfunkprojekte in ganz Polen.

Für die Firmenfamilie FUCHS markieren die Übernahmen einen weiteren Schritt ihrer langfristigen Entwicklung. Erst Anfang des Jahres hatte das familiengeführte Unternehmen mit dem Erwerb zweier Betonfertigteilwerke in Baden-Württemberg seine Aktivitäten im Markt Wohnen & Leben erweitert.

„Nachhaltiges Wachstum entsteht durch starke Menschen und starke Unternehmen. Deshalb freuen wir uns besonders darauf, die neuen Kolleginnen und Kollegen in unserer Firmenfamilie willkommen zu heißen“, sagt Geschäftsführender Gesellschafter Conrad Fuchs. Der Erwerb stärke auch die Marktposition von FUCHS Europoles in Neumarkt entlang der Wertschöpfungsstufen Entwicklung, Planung, Produktion und Montage.

Im Mittelpunkt der aktuellen Akquisitionen steht die Erschließung neuer Märkte. Mit den beiden Unternehmen gewinnt FUCHS einen direkten Zugang zum polnischen Mobilfunkmarkt und baut seine europäische Präsenz weiter aus. Dabei setzt die Firmenfamilie bewusst auf die Erfahrung und das Know-how der bestehenden Teams vor Ort. Die Mitarbeitenden und Führungskräfte beider Unternehmen sollen die weitere Entwicklung aktiv mitgestalten.

Anzeige

# Helle Freude beim F.C. Hansa Rostock

## FUCHS Europoles erleuchtet Stadion-Ikone




FUCHS-Stellenangebote in Bayern:






**Rostock/Neumarkt.** Flutlicht gehört zum Fußball wie der Rasen zum Spielfeld. Es sorgt für Gänsehaut-Momente, macht Abendspiele möglich und prägt die Atmosphäre im Stadion. Im Ostseestadion des F.C. Hansa Rostock strahlen diese besonderen Momente nun seit einigen Monaten in neuem Licht. FUCHS Europoles hat die traditionsreiche Flutlichtanlage erfolgreich erneuert und damit ein Stück Stadiongeschichte in die Zukunft geführt.

### Vier Masten für die nächsten Jahrzehnte

Die bisherigen Flutlichtmasten prägten das Erscheinungsbild des Ostseestadions seit den frühen 1970er-Jahren. Nach Jahrzehnten zuverlässigen Einsatzes war es Zeit für eine moderne Lösung. FUCHS Europoles übernahm dabei als Generalunternehmer die Planung, Konzeption und Umsetzung des Projekts. Entstanden ist ein originalgetreuer Neubau der Anlage. Die vier neuen Flutlichtmasten orientieren sich optisch am historischen Vorbild und verbinden die bekannte Stadionkulisse mit moderner Technik. Für Fans bleibt damit ein wichtiges Erkennungsmerkmal erhalten, während der Verein von einer langlebigen und zukunftsfähigen Infrastruktur profitiert.

### Anspruchsvolle Planung, präzise Umsetzung

Bereits die Vorbereitung des Projekts stellte die Beteiligten vor besondere Herausforderungen. Die neue Anlage sollte nicht nur höchste technische Anforderungen erfüllen, sondern auch die charakteristische Optik des Stadions bewahren. Nach den Fundamentarbeiten wurden die markanten blauen Stahlsegmente Schritt für Schritt montiert. Heute ist das Projekt abgeschlossen. Die neue Flutlichtanlage sorgt zuverlässig für optimale Sichtverhältnisse auf dem Platz und auf den Rängen.

### Teamarbeit von der Idee bis zum ersten Licht

Solche Projekte entstehen nicht über Nacht. Hinter dem Ergebnis stehen zahlreiche FÜCHSE aus Planung, Konstruktion, Fertigung, Projektmanagement und Montage. Sie entwickeln, koordinieren, produzieren und bauen gemeinsam Lösungen, die oft über Jahrzehnte im Einsatz sind. Ob im Büro, in der Produktion oder auf spannenden Baustellen in ganz Deutschland: Hinter jedem Projekt stehen Menschen, die Verantwortung übernehmen und sichtbare Ergebnisse schaffen. Wer selbst Teil solcher Projekte werden möchte, findet aktuelle Stellenangebote und weitere Einblicke in die Arbeitswelt der FUCHS-Firmenfamilie unter: ***wirfuechse.de/jobs-bayern***.



autoladen neumarkt
ersatzteil-groß- und -einzelhandel.

Oberes Moos 4
92318 Neumarkt
Tel.: 09181/4061720

WIR SUCHEN!

Fachberater im KFZ-Teilegroß und Einzelhandel
(m/w/d)

JETZT BEWERBEN!

Mitarbeiter-rabatte

Tolle Events

30 Tage Urlaub

Getränke+ Snacks gratis

Kollegiales Miteinander

el grano
restaurant • coffeeshop • bar • lounge

Wir suchen zur Verstärkung unseres jungen Teams

**Koch (m/w/d)**

**in Vollzeit**

Tel. 01 60 / 3 52 04 51

nürnberger str. 38 · 92318 neumarkt

**BK Büroservice**

Ich biete Ihnen die Erstellung Ihrer Buchhaltung an. Dabei buche ich ausschließlich nur die laufenden Geschäftsvorfälle.

Bei Interesse bitte melden:
09189/ 4144135
Katja.bernritter@bk-bueroservice.com

**Verkaufskraft/Büro**
**TZ 18 Std/W. in Parsb.**
ges. (a. f. Hausfr./Rentn. geeig.)
Tel. 08031-381200 (Mo-Fr)
personal@autoschilder-kuerzinger.de
**Schilder Kürzinger GmbH**

**Ankauf!** Bücher, LP's, Stereoanlagen, Musikinstrumente, Handtaschen, Zinn, Münzen, Krüge, Kristall, Modeschmuck, Porzellan und Puppen uvm.
☎ 0163-9117330

## STELLENGESUCHE

**Gärtner sucht Arbeit rund ums Haus,** auch Malern und Verputzen, Tel. 0151-58847270

## STELLENANGEBOT

**Putzfee ab Januar für 2x 2 Stunden monatlich in Neumarkt gesucht,** Tel. 0176-60507421

**Nette Haushaltshilfe,** für 4-6 Stunden pro Woche in Neumarkt gesucht, E-Mail: marlis.knychalla@gmail.com

# Immo

## GRUNDSTÜCKS-VERKAUF

**Bauplatz,** ca. 650 qm, in bester, ruhiger Lage im Raum Neumarkt zu verkaufen. Bei Interesse Zuschriften bitte an Chiffre: 001/2485

**Private Kleinanzeigen:**
Tel. (09181) 23838

Chiffre-Anzeigen bitte immer im Neumarkter Wochenblatt-TicketSHOP in der Unteren Marktstr. 31, 92318 Neumarkt abgeben!

Die lokale Wochenzeitung in Neumarkt
**wochenblatt**
Die Zeitung für Stadt und Landkreis Neumarkt.

Geschäftsstelle und Anzeigenannahme:
(Privat- Geschäftlich)
Untere Marktstr. 31, 92318 Neumarkt

Telefon 09181/23838
Telefax Anzeigenannahme 09181/238-48
E-Mail: info@wochenblattverlag.de
Internet: www.wochenblatt-neumarkt.de

Verlagsleitung: Ina Dehm

Geschäftliche Anzeigen: Ina Dehm, Oliver Winkler, Peter Adelfinger
Ticketshop/Vertrieb & Buchhaltung: Corina Mischke, Sven Neigenfind
Redaktionsleitung: Ulrich Badura
Redaktion: Susanne Weigl, Ulrich Badura
Online-Redaktion: Lisa Dehm
Lektorat: Lisa Dehm
Satz u. Layout: Christopher Surrey Montero

Druck & Versand:
Oberpfalz Medien GmbH
Weigelstraße 16, 92637 Weiden

Erscheinungsweise: wöchentlich/Samstag
Redaktionsschluss: Montag 12 Uhr
Anzeigenschluss: Dienstag 16 Uhr (geschäftlich)

Verlag: Neumarkter Wochenblatt-Verlags GmbH
✆ 09181/23838, Fax 09181/238-23
Eingetragen beim Amtsgericht Nürnberg / HR B 15897
Geschäftsführerin: Anke Freitag
Zur Zeit ist die Anzeigen- und Beilagenpreisliste Nr. 28 vom 01.01.2026 gültig.

**Gutscheine**
immer eine passende Geschenkidee

wochenblatt TicketSHOP
Ihr Kartenvorverkauf in der Unteren Marktstr. 31 in Neumarkt
Telefonische Bestell-Hotline
09181 – 238 38
Öffnungszeiten: Mo. + Di., Do. + Fr.: 9 – 17 Uhr
Mi. + Sa.: 9 – 13 Uhr




WIR SUCHEN DICH
**ALS AUSTRÄGER!**

- TG NM Höhenberg/ Helena
- TG Pavelsbach
- TG Deining
- TG Lauterhofen
- TG Freystadt
- Pollanten
- Thannhausen
- Hörmannsdorf
- Trautmannshofen
- Deinschwang




Super geeignet für Schüler ab 13 Jahren, Studenten, Hausfrauen und Rentner (m/w/d)!

Untere Marktstr. 31 | 92318 Neumarkt
Info: 0 91 81 / 238 38 | ticketshop@wochenblattverlag.de

# Regionaler KFZ-Markt

## ANKAUF

**Schrottankauf**
**Buntmetall zu Tagespreisen!**
Isolierte Kupferkessel
Autobatterien · Kupfer und Messing
Johann Helfert
Schrott + Metalle
Altauto-Recycling
GmbH & Co.KG
**Tel. 09174/49361**
**j.helfert@t-online.de**
Daimlerstr. 4, 91161 Hilpoltstein
**Altauto-Annahme**
**Ankauf auf Anfrage**

Auto Forster
An- und Verkauf
aller Fahrzeuge - Finanzierung
92318 Neumarkt • Dreiangelweg 3
(Ecke Ingolstädter Str.)
Tel. 09181/21718• Fax 22539
www.auto-forster.de

**Autoverwertung Wollenzhofen GmbH**
kauft Autos zum Ausschlachten und Schrottfahrzeuge.
**Wir zahlen Bestpreise für**
Audi, BMW, Opel, VW, Mercedes und viele andere!
**Sofortige Bezahlung.**
**92289 Ursensollen**
Tel. 09626-929806, Mobil 0171-2615437 (WhatsApp)

## REIFEN

**Entsorgung von Altreifen!**
Mit oder ohne Felge
**Bei Anlieferung zahlen Sie 200,- € pro Tonne zzgl. MwSt.**
Öffnungszeiten:
Mo. - Fr. 7.30 - 17 und Sa. 8. - 15 Uhr
Johann Helfert
Schrott + Metalle
Altauto-Recycling
GmbH & Co.KG
Daimlerstraße 4 · 91161 Hilpoltstein
Telefon 09174 / 49361
Telefax 09174 / 49360
E-Mail: j.helfert@t-online.de

## ANKAUF WOHNWAGEN / -MOBILE

**WIR KAUFEN WOHNMOBILE + WOHNWAGEN**
**03944-36160, www.wm-aw.de**
Wohnmobilcenter Am Wasserturm

## AUDI

**Audi A1 sport 1,8 TFSI,** rot, Perleffekt, Bi-Xenon, S-tronic, S-line, PDC, 8x Alu, € 15.950,00, Garantie, Finanzierung ab 4,99%, auch ohne Anzahlung möglich, **Auto Forster, Tel. 09181-21718**

**Audi A6 3.0 TDI quattro** EZ: 5/2018, 200kw, Bi-Xenon, Kamera, Panoramadach, 8x Alu € 21.950,00, Garantie, Finanzierung ab 4,99 %, auch ohne Anzahlung möglich, **Auto Forster, Tel. 09181-21718**

**Audi Q3 2,0 TDI quattro,** Bi-Xenon, Navigation, PDC, S-Line, 8x Alu, § 03/28, Kundendienst neu, € 16.950,00, Garantie, Finanzierung ab 4,99 %, auch ohne Anzahlung möglich, **Auto Forster, Tel. 09181-21718**

## FORD

**Ford Kuga Titanium,** Allrad, Rückfahrkamera, Parkassyst., Leder, Navigation, Bi-Xenon, EZ: 07/2018, 113`km, 132 kW, € 15.950,00, Garantie, Finanzierung ab 4,99 %, auch ohne Anzahlung möglich, **Auto Forster, Tel. 09181-21718**

**Ford S-Max Trend,** PDC, AHK abnehmbar, Sitzheizung, Alu 17", € 2.950,00, Finanzierung ab 4,99 %, auch ohne Anzahlung möglich, **Auto Forster, Tel. 09181-21718**

**Ford Courier, 1,5 TDCi,** 55 kW, Lkw-Zulassung, 8-fach bereift, PDC, Gitter, € 4.950,00, Garantie, Finanzierung ab 4,99 %, auch ohne Anzahlung möglich, **Auto Forster, Tel. 09181-21718**

**wochenblatt-neumarkt.de**

## MERCEDES

**DB GLA 200,** Navigation, Rückfahrkamera, PDC, 8x Alufelgen, el. Heckklappe, € 17.950,00, Garantie, Finanzierung ab 4,99%, auch ohne Anzahlung möglich, **Auto Forster Tel. 09181-21718**

**ML 320 CDI,** Allrad, EZ: 2008, AHK, Ganzjahresreifen, Kamera, PDC, € 7.950,00, Garantie, Finanzierung ab 4,99%, auch ohne Anzahlung möglich, **Auto Forster Tel: 09181-21718**

**DB SLK 350,** silbermet., Automatik, Leder, Bi-Xenon, PDC, 200 kW, € 9.950,00, Garantie, Finanzierung ab 4,99%, auch ohne Anzahlung möglich, **Auto Forster, Tel. 09181/21718**

**Mercedes A140 Automatik,** PDC, § 11/28, 96´km, € 2.950,00, Garantie, Finanzierung ab 4,99 %, auch ohne Anzahlung möglich, **Auto Forster, Tel. 09181-21718**

**Mercedes B200 Urban,** Abstandsradar, Rückfahrkamera, PDC, Sitzheizung, Standheizung, 115 kW, 88´km, Tüv: 10/28, € 16.950,00, Garantie, Finanzierung ab 4,99%, auch ohne Anzahlung möglich, **Auto Forster, Tel. 09181-21718**

## OPEL

**2x Opel Insignia,** Benziner + Diesel, Automatik, EZ: 2018+2021, 121 kW +128kW, €11.950,00+€17.950,00, MwSt. ausweisbar, Garantie, Finanzierung ab 4,99 %, auch ohne Anzahlung möglich, **Auto Forster, Tel. 09181-21718**

## PEUGEOT

**Peugeot 206,** 54 kW, 88´km, Zahnriemen neu, 5-türig, Klima, Ganzjahresreifen, € 3.950,00, Garantie, Finanzierung ab 4,99 %, auch ohne Anzahlung möglich, **Auto Forster, Tel. 09181-21718**

## RANGE ROVER

**Range Rover Sport HSE Dynamic,** Panoramadach, Head Up Display, PDC, Rückfahrkamera, EZ: 04/16, 225 kW, 129´km, NP: € 93.615,00 für € 24.950,00, Garantie, Finanzierung ab 4,99 %, auch ohne Anzahlung möglich, **Auto Forster, Tel. 09181-21718**

## TOYOTA

**Toyota Auris Life 1,6 Automatik,** Klimaautomatik, PDC, Alufelgen, Ganzjahresreifen, 58'km, € 7.500,00, Garantie, Finanzierung ab 4,99%, auch ohne Anzahlung möglich, **Auto Forster, Tel. 09181-21718**

## VOLKSWAGEN

**VW Caddy Maxi,** EZ: 05/24, 84 kW, 25´km, App-Connect, Cool&Sound, Ganzjahresreifen, € 23.950,00, MwSt. ausweisbar, Garantie, Finanzierung ab 4,99 %, auch ohne Anzahlung möglich, **Auto Forster, Tel. 09181-21718**

**VW Polo R-Line,** LIMESTONE GREY, 44´km, 70 kW, 5-türig, Navigation, PDC, SR + WR auf Alufelgen, DAB, Sitzheizung, € 15.950,00, Garantie, Finanzierung ab 4,99 %, auch ohne Anzahlung möglich, **Auto Forster, Tel. 09181-21718**






## ANKAUF

**Suche Flohmarktware aus Haus- u. Wohnungsauflösungen oder Nachlass!** Deko für Haus u. Garten, Werkzeuge, Zinn, Militaria, usw. Tel. 09181-42901

**Herr Werner kauft!** Möbel, Pelze, Trachten, Leder- und Abendmode, Echt- und Modeschmuck, Porzellan, Zinn, Uhren, Schreib- und Nähmaschinen und vieles mehr Tel. 01511-5250890

**Suche Porzellan:** Hutschenreuther, Rosenthal, Villeroy & Boch, Versace, Meissen; Hummelfiguren; Tafelsilber, auch versilbert; Holzschnitzereien; Zinn; Handarbeiten; Weihnachtsporzellan; Krippen usw., Tel. 0157-86951950

**Suche ein Kaffeeservice von Hutschenreuther oder Rosenthal.** Gerne auch andere Markenporzellane anbieten, Tel. 0178-3954174

## BEKANNTSCHAFTEN

**Stefanie, 68 J.,** (ich habe fast mein ganzes Leben im Krankenhaus gearbeitet), bin sehr gutaussehend. Ich wohne allein, fühle mich sehr einsam, deshalb suche ich pv einen guten Mann (Alter egal), der mich braucht. Jetzt, wo die Weihnachtszeit beginnt, ist das Alleinsein besonders schlimm für mich. Bitte rufen sie heute noch an, wäre auch umzugsbereit. **Tel. 0151-62913878**

**Anita, 73 Jahre jung,** hier aus d. Gegend, bin eine einfache, ruhige Frau, mit guter Figur und schöner Oberweite, ich koche für mein Leben gern und mag Ausflüge mit meinem Auto, aber auch die häusliche Gemütlichkeit. Nach dem Trauerjahr suche ich pv jetzt einen sympathischen Mann, bei getrenntem oder zusammen Wohnen. Sie erreichen mich **Tel. 0157-75069425**

**Liebevolle Edeltraud, 77 J.,** seit einigen Jahren Witwe, bin eine saubere, hübsche Frau mit weiblicher Figur, nicht anspruchsvoll, mag gemütliche Abende daheim. Da ich keine Kinder habe, bin ich immer allein – ich suche pv einen ehrlichen Mann, dem es ähnlich geht – wir bereden alles am Telefon, wenn Sie anrufen, **Tel. 0151-62913874**

Silvester
RITTERESSEN
www.kloster-seligenporten.de

## ENTLAUFEN

**Vermisst in Velburg!** Katze, ganz schwarz, etwas längere Beine, schlank, nicht so groß, läuft recht tapsig, gekringelte, etwas kleinere Ohren, eher abgerundete und vernarbte Ohren. Könnte auch in der weiteren Umgebung von Velburg sein. Bitte melden unter Tel. **0151-26590798** oder WhatsApp

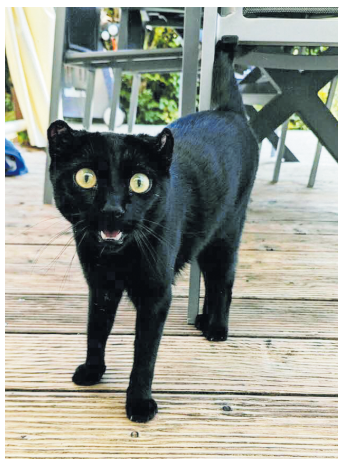

**WEIHNACHTSESSEN**
1. und 2. Feiertag
www.kloster-seligenporten.de

# CINEPLEX
NEUMARKT

**Do.26.11. – Mi. 02.12.2026**

**Öffnungszeiten: Do./Fr./Mo.-Mi. ab 15:45 Uhr, Sa. 13:30 Uhr, So. 11:15 Uhr.**

**Best of Cinema: Liebe braucht keine Ferien,** Di. 20:00 Uhr/FSK0.

**CineArt – Die Filmkunstreihe: Heimsuchung – Eine Jahrhundertgeschichte,** Do. 17:30, So. 18:15, Di. 20:00 Uhr/FSK12.

**Die Tribute von Panem – Sunrise on the Reaping OV,** Mo. 19:45 Uhr/FSK12.

**Family Preview: Asterix und das Königreich Nubien,** So. 15:30 Uhr/FSK0.

**Festtagsspaß mit Peppa – Das Kinoerlebnis,** Sa. 15:30, So. 12:15, So.-Mi. 16:00 Uhr/FSK0.

**Kult Sneak,** Do. 20:00 Uhr/FSK18.

**Sneak,** Mo. 20:00 Uhr/FSK16.

**Wie verhext (Ukrainisch),** Sa. 13:30 Uhr/FSK6.

**Bundesstart: Auf der Suche nach der Weihnachtswerkstatt,** Do./Fr./Mo.-Mi. 16:00, Sa. 13:45, So. 14:15 Uhr/FSK0.

**Bundesstart: I Play Rocky,** tgl. 20:30 Uhr/FSK12.

**Bundesstart: Meine Frau, unsere Schwiegertochter und ich,** Do. 16:00, 20:45, Fr. 18:30, 20:45, Sa. 14:15, 16:00, 20:45, So. 13:45, 18:30, 20:45, Mo.-Mi. 17:40, 20:15 Uhr/FSK6.

**Bundesstart: Wie verhext 2D,** Do./Fr./Mo.-Mi. 16:15, Fr./Mi. 20:00, Sa. 14:00, 16:45, So. 11:30, 14:00, 20:45 Uhr/FSK6.

**Bundesstart: Wie verhext 3D,** Sa. 20:30, So. 16:45, Mo. 20:00 Uhr/FSK6.

**Bibi Blocksberg – Die total verhexte Zeitreise,** So. 12:15 Uhr/FSK0.

**Der frechste Troll der Welt,** So. 12:00 Uhr/FSK0

**Der Perfekte Urlaub,** Do. 17:40, 20:00, Fr. 20:15, Sa./Mi. 17:30, 20:15, So. 13:45, 17:30, 20:45, Mo./Di. 17:30 Uhr/FSK12.

**Der Regenbogenfisch,** Do./Fr./Mo.-Mi. 16:00, Sa. 13:45, 16:30, So. 12:00, 13:45, 16:30 S Uhr/FSK12.

**Die Tribute von Panem – Sunrise on the Reaping,** Do./Fr./Mo.-Mi. 16:45, 19:30, Sa. 17:00, 19:30, So. 17:30, 19:30 Uhr/FSK12.

**Ebenezer – Eine Weihnachtsgeschichte,** Do./Sa. 18:15, Fr./So. 16:00, Mo.-Mi. 17:45 Uhr/FSK12.

**Emil und die Detektive,** So. 11:30 Uhr/FSK6.

**How to Rob a Bank,** Fr. 17:40 Uhr/FSK12.

**Kommissar Jennerwein – Hochsaison,** Do./Sa./Mo./Mi. 16:00, Fr./So./Di. 18:20 Uhr/FSK12.

**Lieblingsmenschen,** Do./Sa./Mo./Mi. 18:10, 20:15, Fr./So./Di. 16:00, 20:15, Sa. 13:45 Uhr/FSK6.

**Shaun das Schaf – Spuk im Kürbisfeld,** Sa. 15:30, So. 14:00 Uhr/FSK0.

**Steckerlfischfiasko,** Fr. 17:45, Sa. 18:10 Uhr/FSK12.

**4DX – Absolute Cinema Experience:**

**Die Tribute von Panem – Sunrise on the Reaping 4DX-2D OV,** Mi. 20:00 Uhr/FSK12.

**Bundesstart: Wie verhext 4DX-2D,** Do./So.-Di. 17:30 Uhr/FSK6.

**Bundesstart: Wie verhext 4DX-3D,** Do./So./Di. 20:00, Fr./Sa./Mi. 17:30 Uhr/FSK6.

**Die Tribute von Panem – Sunrise on the Reaping 4DX-2D,** Fr./Sa./Mo. 20:00, Sa./So. 14:15 Uhr/FKS12.

**Wildwood 4DX-2D,** So. 11:30 Uhr/FSK12.

**Bitte beachten Sie die Zutrittsbeschränkungen und Sicherheitshinweise zum 4DX-Saal auf unserer Website! 4DX-Vorstellungen in 4DX mit 2D- oder 3D-Projektion.**

**Ticketkauf unter www.cineplex.de/neumarkt oder an der Ticketkasse im Kino (Dammstr. 1, Neumarkt). Reservierungen nicht möglich. Telefonisch keine Reservierungen oder Ticketverkäufe.**

Irrtümer und Änderungen vorbehalten

## Wunschbäume zugunsten der Tierhilfe Franken e.V.



Liebe Tierfreunde,

im neuen Fressnapf Altdorf und in verschiedenen Obi Märkten, Fressnäpfen, auch Tierfachgeschäften in Nürnberg und Umland stehen unsere Wunschbäume (Wo? – Bitte unserer Homepage unter Aktuelles – Aktuelles Vereinsgeschehen entnehmen). An diesen hängen Karten mit Tierfotos und aufgelisteten Artikeln, die wir dringend benötigen.

Wir würden uns sehr freuen, wenn Sie einem Vierbeiner von uns eine Kleinigkeit zu Weihnachten schenken würden.

Danke im Namen unserer bedürftigen Schützlinge.
Wir wünschen eine schöne Adventszeit!

Tierhilfe Franken e.V., Neunkirchener Str. 51, 91207 Lauf
09244/9823166 • 0911/7540438 • 09152/921890
www.tierhilfe-franken.de

**Spendenkonto:**
**IBAN: DE60 7605 0101 0005 4970 11 Sparkasse Nürnberg**

DERICHEBOURG Umwelt

WIR KAUFEN IHREN SCHROTT UND METALLE
IN UNSERER NEUEN ZWEIGSTELLE PILSACH

**DERICHEBOURG Umwelt GmbH**

**Adresse:**
An der Muschel 13
92367 Pilsach
Tel. 09181-511680
Fax 09181-511682

**Öffnungszeiten:**
Montag bis Freitag:
7.00 – 16.00 Uhr

## Poseidon Amberger Hof

**Griechische Spezialitäten**
Amberger Straße 8, Neumarkt
Tel. 0 91 81 / 4 27 85

**Partnergutschein**
Sofort ausschneiden und ESSEN gehen!
**Gültig vom 01.12.26 bis 20.12.26**
**Genießen zum Schnäppchenpreis: Das zweite Hauptgericht ist gratis (günstiger oder wertgleich)**
Getränke, Vorspeisen und Desserts werden voll bezahlt.
Das zweite (günstigere oder wertgleiche) Hauptgericht ist gratis. Gutschein ist nur gültig, wenn pro Person mind. 1 Getränk bestellt wird. Gültig NICHT für Mitnahme von Speisen.

**Öffnungszeiten:**
Montag: Ruhetag
Dienstag: ab 17.00 Uhr
Mi. – So. sowie an Feiertagen:
11.00 - 14.00 Uhr + 17.00 - 22.00 Uhr
Warme Küche bis 13.30 Uhr und 21.30 Uhr

*Auf Ihren Besuch freuen sich:*
**Fam. Fasoula**

## NOTDIENSTE

| | |
|---|---|
| **Notruf Polizei** | 110 |
| **Notruf Feuerwehr** | 112 |
| **Rettungsdienst** | 112 |
| **Krankentransport** | 112 |
| **(Kostenloser) ärztlicher Bereitschaftsdienst** | 116 117 |
| **Zahnärztlicher Notdienst** *(Anrufbeantworter: Fr. 12 Uhr - Mo. 8 Uhr und an Feiertagen)* | 09 41/5 98 79 23 |
| **Giftnotruf München** | 089/19 24 0 |
| **Giftnotruf Berlin** *(In Berlin ist auch der Giftnotruf speziell für Kinder mit dabei)* | 030/19 24 0 |
| **Polizeiinspektion Neumarkt** | 09181/ 48 85 0 |
| **Polizeiinspektion Parsberg** | 09492/94 11 0 |
| **Evangelische Seelsorgedienste am Wochenende:** | |
| **Stadt Neumarkt:** | 01 71/3 80 25 96 |
| **übriges Dekanat:** | 01 71/3 80 25 95 |
| **Notrufnummer für Kinder und Jugendliche** *(„Nummer gegen Kummer" Mo.-Sa. 15.00 - 19.00 Uhr.)* | 0800/111 0 333 |
| **Frauenhaus Regensburg** | 0941/240000 |
| **Frauenhaus Nürnberg** | 0911/ 33 39 15 |
| **Weißer Ring: Info-Telefon** | 0 18 03/34 34 34 |
| **Hilfe für Kriminalitätsopfer** | 0 94 97/90 24 29 |
| **Diakonie-Sozialstation Häusliche Kranken- und Altenpflege:** | 09181/40 58 150 |
| **Caritas-Sozialstation ambulante Krankenpflege, Friedenstraße 33 Pflegenotruf:** | 01 72/8 23 41 66 |
| **Baby- und Kinderbetreuungsdienst „Storchennest":** *(Anmeldung und Infos Tagesmuttervermittlung)* | 09181/25 52 611 |
| **Rotes Kreuz Sozialstation: Pflegenotruf** | 09181/4 83-99 |
| **Zugauskunft** *oder (www.bahn.de)* | 01805/996633 |
| **Flugplanauskunft Flughafen MUC** *oder (www.munich-airport.de)* | 089-97 52 13 13 |
| **Flugplanauskunft Flughafen Nürnberg** | 0911-93700 |
| **MOSES-Projekt, "Anonyme Beratung - Hilfe für verzweifelte, werdende Mütter"** | 08000066737 |

*(Rund um die Uhr erreichbar)*

Jeep®
DAS ORIGINAL



# DER JEEP® AVENGER BENZINER ALTITUDE

## IM LEASING SCHON AB

## 270,– € MTL.[1]

Diese Ikone begeistert mit ihrem Look und ihrer Leistung: Entdecken Sie jetzt den Jeep® Avenger Altitude mit exclusivem Design, hochwertigem Interieur und umfangreicher Ausstattung:

- 17-Zoll-Leichtmetallfelgen / Allwetterreifen
- Winterpaket (Sitzheizung, beheizbare Windschutzscheibe)
- Elektrische Heckklappe
- LED Scheinwerfer
- Navigation
- Digitales 10,25-Zoll-Kombiinstrument
- Modelljahr 2027

Mehr Informationen über den Jeep® Avenger Altitude erhalten Sie bei uns im Autohaus. Wir freuen uns auf Sie.

[1]Ein Leasingbeispiel für den Jeep® Avenger Benziner Altitude mit 74 kW (101 PS)

| | | | |
|---|---|---|---|
| Leasingsonderzahlung | 0,00 € | Gesamtfahrleistung | 40.000 km |
| Monatsrate | 270,00 € | Gesamtbetrag | 31.401,14 € |
| Laufzeit | 48 Monate | Überführungskosten | 1.249,00 € |

**Kombinierte Werte gemäß WLTP: Kraftstoffverbraucht 5,7 l / 100 km, $CO_2$-Emission 129 g/km; $CO_2$-Klasse D**

[1] Leasingbeispiel mit Kilometerabrechnung für Privatkunden (Bonität vorausgesetzt) der Stellantis Bank SA Niederlassung Deutschland, Siemensstraße 10, 63263 Neu-Isenburg, für die das Autohaus als ungebundener Vermittler tätig ist. Alle Preise verstehen sich inkl. Mehrwertsteuer. Der Gesamtbetrag setzt sich zusammen aus den monatlichen Leasingraten und einer ggf. zu zahlenden Sonderzahlung. Nach Vertragsende werden Mehr- und Minderkilometer (Freigrenze 2.500 km) sowie ggf. vorhandene Schäden angerechnet. Überführungskosten sind nicht Bestandteil des Leasingangebots und separat an den Händler zu zahlen. Angebot gültig bis 31.12.2026 für nicht bereits zugelassene / sofort verfügbare Neufahrzeuge. Limitiertes Angebot. Nur solange der Vorrat reicht. Nicht kombinierbar mit anderen Aktionen.

**Beispielfoto zeigt Fahrzeug der Baureihe, die Ausstattungsmerkmale des abgebildeten Fahrzeugs sind nicht Bestandteil des Angebots.**

Jeep® ist eine eingetragene Marke der FCA US LLC.

**Ihr Jeep® Partner:**

AUTOMOBILE OCHSENKÜHN GmbH
Autorisierter Jeep Verkauf & Service.

LEIPZIGER STRASSE 14 · 92318 NEUMARKT
Tel. 09181 / 41091
info@automobile-ochsenkuehn.de · WWW.AUTOMOBILE-OCHSENKUEHN.DE

Bestattungen PIRZER GmbH

*Zusammen mit Ihnen gehen wir ein Stück auf dem schweren Weg Ihrer Trauer.*

Dr.-Krauß-Straße 5
92318 Neumarkt
Telefon Tag und Nacht:
09181 47620

Türkeistraße 26
90518 Altdorf
Telefon Tag und Nacht:
09187 907700

**Besuchen Sie unser Gedenkportal unter:**
**https://pirzer-bestattung.gemeinsam-trauern.net/Begleiten**

info@pirzer-bestattung.de www.pirzer-bestattung.de

## Hörakustik Meyer

Inh. R. Lobenhofer

**Über 30 Jahre helfen wir Ihnen und Ihren Ohren**

92318 Neumarkt Badstr. 8
Tel:09181/44944
Fax:09181/33915

**Das Neumarkter Wochenblatt finden Sie auch auf Facebook und Instagram!**

**Gutscheine** immer eine passende Geschenkidee

wochenblatt TicketSHOP

aktives Neumarkt

NeuerMarkt einkaufen · leben · genießen

wochenblatt TicketSHOP
Ihr Kartenvorverkauf in der Unteren Marktstr. 31 in Neumarkt
Telefonische Bestell-Hotline 09181 – 238 38
Öffnungszeiten:
Mo. + Di., Do. + Fr.: 9 – 17 Uhr
Mi. + Sa.: 9 – 13 Uhr